



INFORME DE ENTREGAS E PREZOS DO LEITE EN GALICIA E ESPAÑA

DATOS - DECEMBRO 2024

Este documento foi elaborado pola Asociación Galega Terra e Leite, partindo da información publicada na páxina web do MAPA ([Vacuno lechero. Declaraciones de entregas](#)) e do Milk Market Observatory ([Historical EU Prices of raw milk](#)).

- En decembro de 2024, Galicia mantivo a súa posición como principal produtora de leite en España cunha produción total de 249.241 toneladas, o que representa o 41,24 % das entregas nacionais. As entregas a nivel estatal acadaron as 604.988 toneladas, cun incremento do 0,37 % respecto ao mesmo mes do ano anterior.
- O incremento da produción en España con respecto ao ano 2023 foi de 86 mil toneladas. Galicia destaca como a rexión cun maior crecemento absoluto, rexistrando un incremento nas entregas de leite de 61,77 mil toneladas, sendo responsable de preto do 71,26% do crecemento total en España. É dicir, de cada 10 litros que aumentan as entregas en España, 7 proceden das gandarías de Galicia.
- As calidades do leite permaneceron estables en relación co mes anterior. En decembro, a graxa media en España situouse no 3,78 % e a proteína no 3,37 %. Pola súa parte, Galicia acadou niveis lixeiramente superiores, cun 3,87 % de graxa e 3,38 % de proteína.
- O prezo medio do leite en Galicia no mes de decembro foi de 49,50 c/L, mantendo a estabilidade rexistrada nos últimos meses, aínda que supuxo unha baixada do 5,28 % en comparación co mes de decembro do ano anterior. A nivel estatal, o prezo medio situouse en 52,20 c/L, cunha diminución interanual do 5,75 %.
- O prezo medio estandarizado do leite en España, considerando un contido de 4,0 % de graxa e 3,3 % de proteína, foi de 52,30 c/L, mentres que en Galicia foi de 49,20 c/L, reflectindo un diferencial de 3,1 c/L entre a comunidade galega e a media nacional.
- En decembro de 2024, o prezo medio do leite na Unión Europea (UE-27) alcanzou os 52,33 c/kg. Galicia presentou un prezo medio de 45,24 c/kg, o que supón unha diferenza negativa do 13,54 % con respecto á media europea, mentres que España rexistrou un prezo de 47,77 c/kg, un 8,82 % inferior ao da UE.
- No ámbito da produción ecolóxica, as entregas de leite en España durante decembro foron de 3.801 toneladas, das cales 2.043 toneladas procederon de Galicia, representando máis da metade da produción estatal neste segmento. O prezo medio do leite ecolóxico en Galicia situouse en 61,50 c/L, 1,0 c/L por debaixo da media nacional.

1.- EVOLUCIÓN DAS ENTREGAS DE LEITE EN ESPAÑA E GALICIA

| EVOLUCIÓN DE ENTREGAS DE LEITE EN ESPAÑA (t) | | | | | | | |
|--|------------------|------------------|------------------|------------------|------------------|-----------------------------|------------------------------|
| | 2020 | 2021 | 2022 | 2023 | 2024 | Variación entregas 2023 (%) | |
| | | | | | | Sobre mes ano anterior | Sobre acumulado ano anterior |
| Xaneiro | 620.982 | 615.435 | 629.861 | 617.780 | 626.141 | 1,35% | 1,35% |
| Febreiro* | 578.984 | 579.066 | 582.287 | 570.880 | 583.036 | 2,13% | 1,73% |
| Marzo | 653.324 | 657.176 | 648.168 | 646.630 | 651.787 | 0,80% | 1,40% |
| Abril | 636.083 | 642.168 | 627.366 | 631.879 | 643.619 | 1,86% | 1,52% |
| Maio | 648.618 | 658.081 | 650.006 | 652.093 | 663.514 | 1,75% | 1,57% |
| Xuño | 620.549 | 626.263 | 609.853 | 611.252 | 622.713 | 1,88% | 1,62% |
| Xullo | 617.662 | 634.776 | 605.721 | 616.139 | 624.252 | 1,32% | 1,57% |
| Agosto | 594.074 | 622.511 | 597.922 | 597.599 | 596.208 | -0,23% | 1,36% |
| Setembro | 576.773 | 592.301 | 567.993 | 575.746 | 577.773 | 0,35% | 1,25% |
| Outubro | 592.443 | 606.986 | 583.796 | 587.975 | 596.339 | 1,42% | 1,27% |
| Novembro | 579.459 | 588.322 | 570.050 | 573.168 | 580.170 | 1,22% | 1,26% |
| Decembro | 609.915 | 613.789 | 602.482 | 604.988 | 607.256 | 0,37% | 1,19% |
| TOTAL ANO | 7.328.866 | 7.436.874 | 7.275.505 | 7.286.129 | 7.372.808 | | |
| % Variación ano anterior | | 1,47% | -2,17% | 0,15% | 1,18% | | |

| EVOLUCIÓN DE ENTREGAS DE LEITE EN GALICIA (t) | | | | | | | |
|---|------------------|------------------|------------------|------------------|------------------|-----------------------------|------------------------------|
| | 2020 | 2021 | 2022 | 2023 | 2024 | Variación entregas 2023 (%) | |
| | | | | | | Sobre mes ano anterior | Sobre acumulado ano anterior |
| Xaneiro | 240.731 | 244.064 | 255.658 | 251.728 | 255.187 | 1,37% | 1,37% |
| Febreiro* | 223.826 | 228.118 | 234.130 | 231.197 | 237.001 | 2,51% | 1,92% |
| Marzo | 251.521 | 258.098 | 258.297 | 260.843 | 264.922 | 1,56% | 1,79% |
| Abril | 246.065 | 252.975 | 252.619 | 256.568 | 261.010 | 1,73% | 1,78% |
| Maio | 253.708 | 262.276 | 262.448 | 263.815 | 272.020 | 3,11% | 2,06% |
| Xuño | 243.872 | 251.926 | 249.883 | 250.878 | 260.390 | 3,79% | 2,34% |
| Xullo | 247.281 | 257.532 | 249.585 | 259.686 | 263.457 | 1,45% | 2,21% |
| Agosto | 239.981 | 254.784 | 248.593 | 251.805 | 254.798 | 1,19% | 2,09% |
| Setembro | 230.519 | 241.317 | 235.490 | 242.203 | 245.096 | 1,19% | 1,99% |
| Outubro | 236.936 | 248.212 | 242.063 | 246.030 | 250.751 | 1,92% | 1,98% |
| Novembro | 231.196 | 239.338 | 235.197 | 237.689 | 244.475 | 2,85% | 2,06% |
| Decembro | 241.666 | 249.701 | 247.437 | 249.241 | 254.347 | 2,05% | 2,06% |
| TOTAL ANO | 2.887.303 | 2.988.341 | 2.971.400 | 3.001.683 | 3.063.454 | | |
| % Variación ano anterior | | 3,50% | -0,57% | 1,02% | 2,06% | | |

| EVOLUCIÓN DAS ENTREGAS DE LEITE EN GALICIA, EN ESPAÑA E NO RESTO DAS COMUNIDADES AUTÓNOMAS (t) | | | | | | | | |
|--|---------------|---------------|---------------|---------------|---------------|---------------------|-----------|--------------------------|
| | 2021 | 2022 | 2023 | Decembro 23 | Decembro 24 | Variación anual (%) | | |
| | | | | | | 2022/2021 | 2023/2022 | Decembro 24 /Decembro 23 |
| Entregas Galicia | 2.988.341 | 2.971.400 | 3.001.683 | 249.241 | 254.347 | -0,57% | 1,02% | 2,05% |
| Entregas Resto CC AA | 4.448.533 | 4.304.105 | 4.284.446 | 355.747 | 352.909 | -3,25% | -0,46% | -0,80% |
| Entregas Total España | 7.436.874 | 7.275.505 | 7.286.129 | 604.988 | 607.256 | -2,17% | 0,15% | 0,37% |
| % Galicia/ España | 40,18% | 40,84% | 41,20% | 41,20% | 41,88% | | | |

(*) Corrixido febreiro 2020 e 2024 a 28 días

Nota: datos de entregas en España sen incluír Canarias.



ENTREGAS MENSUAIS DE LEITE EN ESPAÑA (t)

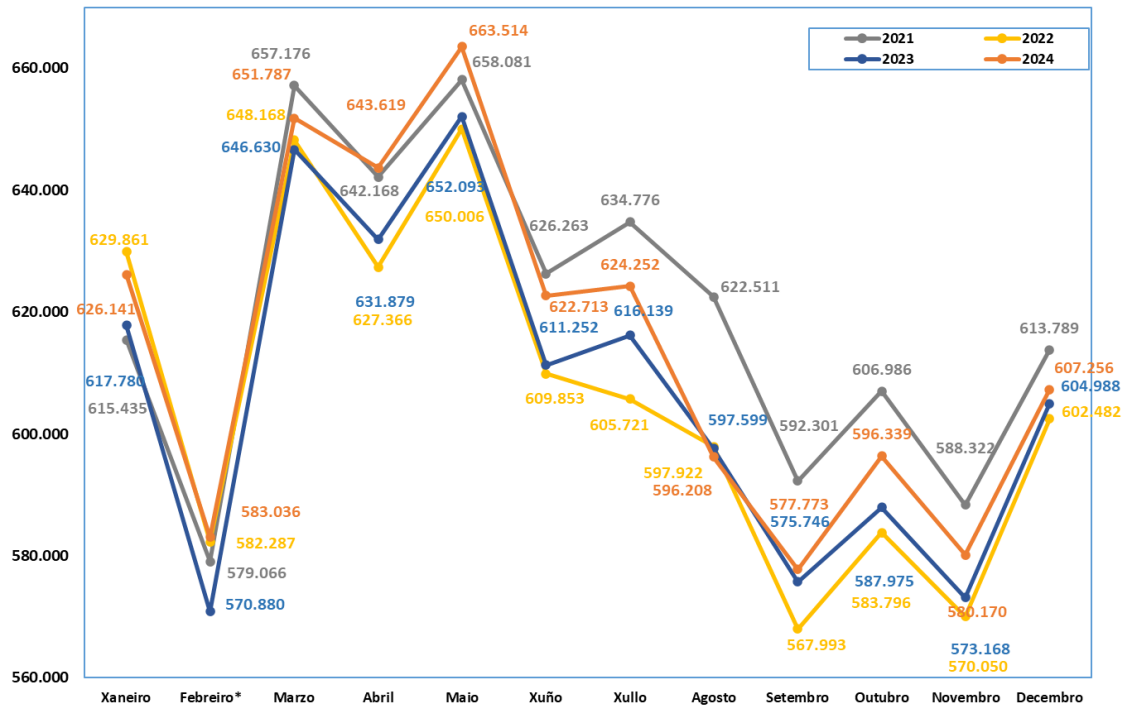

ENTREGAS MENSUAIS DE LEITE EN GALICIA (t)

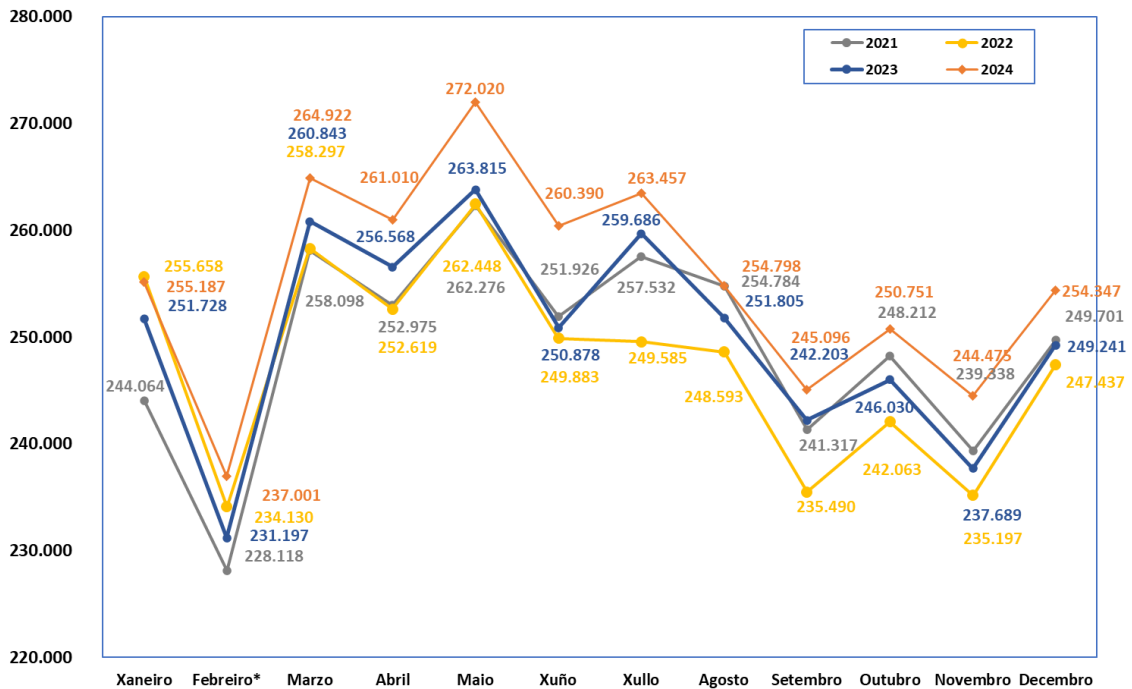



ENTREGAS DE LEITE EN ESPAÑA COMPARADAS CO ÚLTIMO PERIODO (t)
DECEMBRO 2024 - DECEMBRO 2023

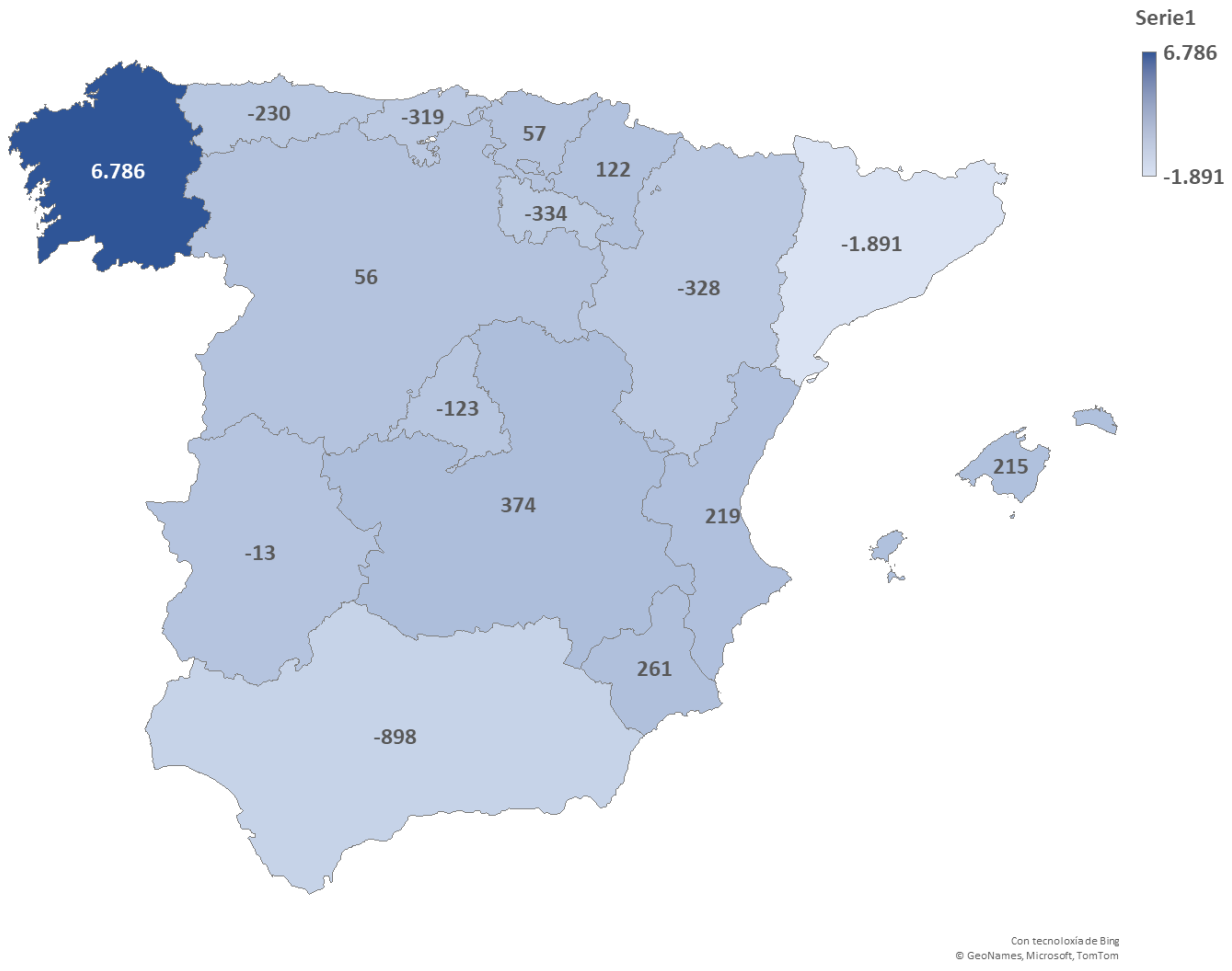

VARIACIÓN DE ENTREGAS DECEMBRO 2024 / DECEMBRO 2023 (t)

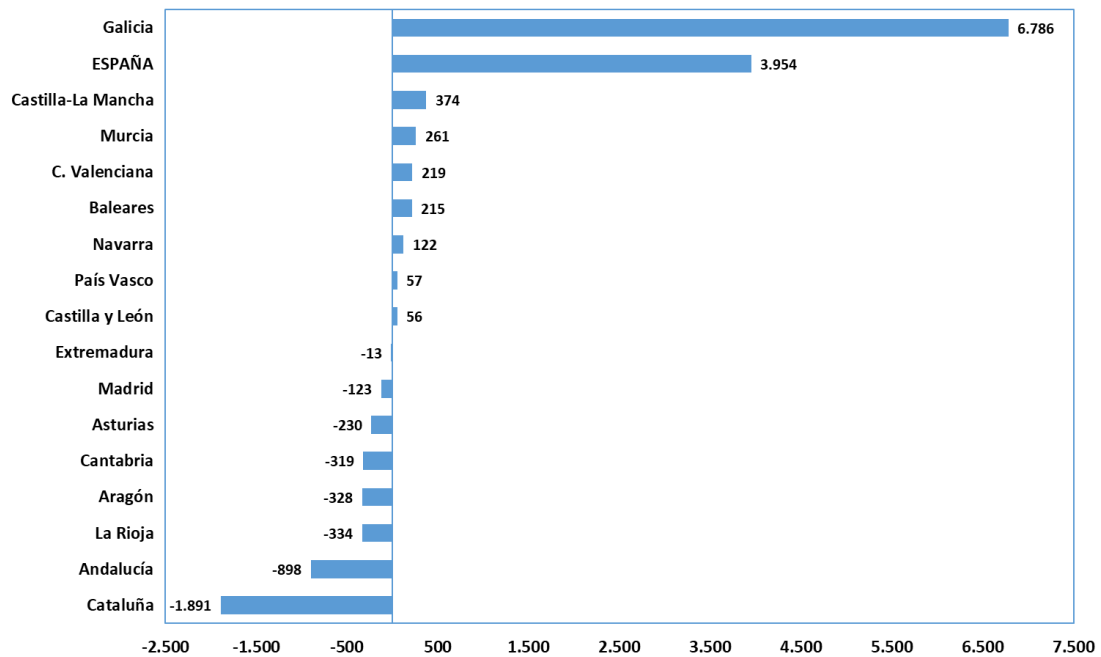



ENTREGAS DE LEITE EN ESPAÑA COMPARADAS CO ÚLTIMO PERIODO (t) 2024 - 2023

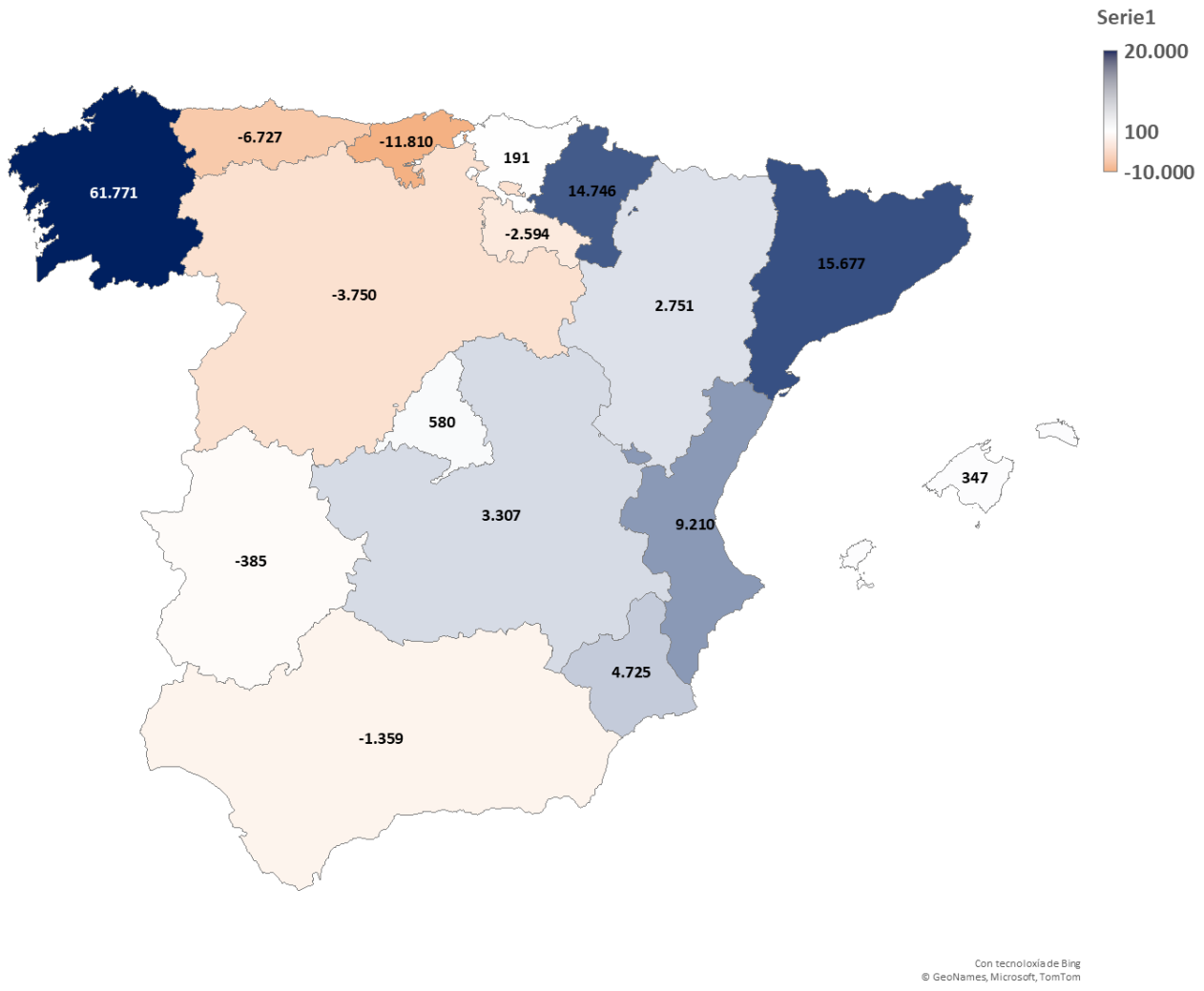

VARIACIÓN DE ENTREGAS XANEIRO A DECEMBRO 2024 - XANEIRO A DECEMBRO 2023 (t)

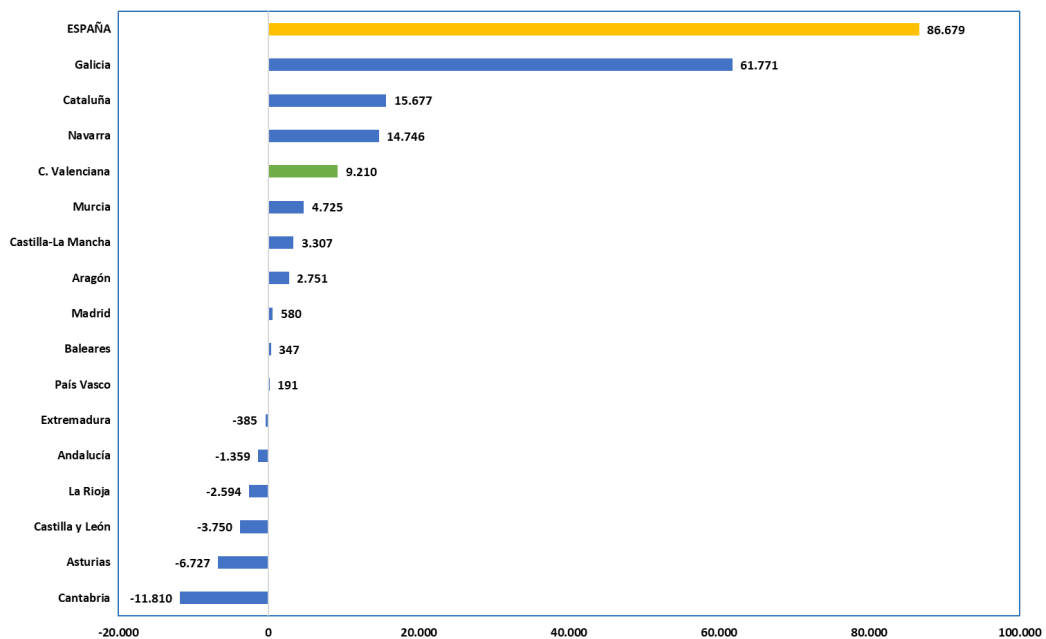



2.- CALIDADES DO LEITE EN ESPAÑA E GALICIA

EVOLUCIÓN DA PORCENTAXE MEDIA DE GRAXA EN ESPAÑA, GALICIA E RESTO DE CC AA EN 2023 E 2024

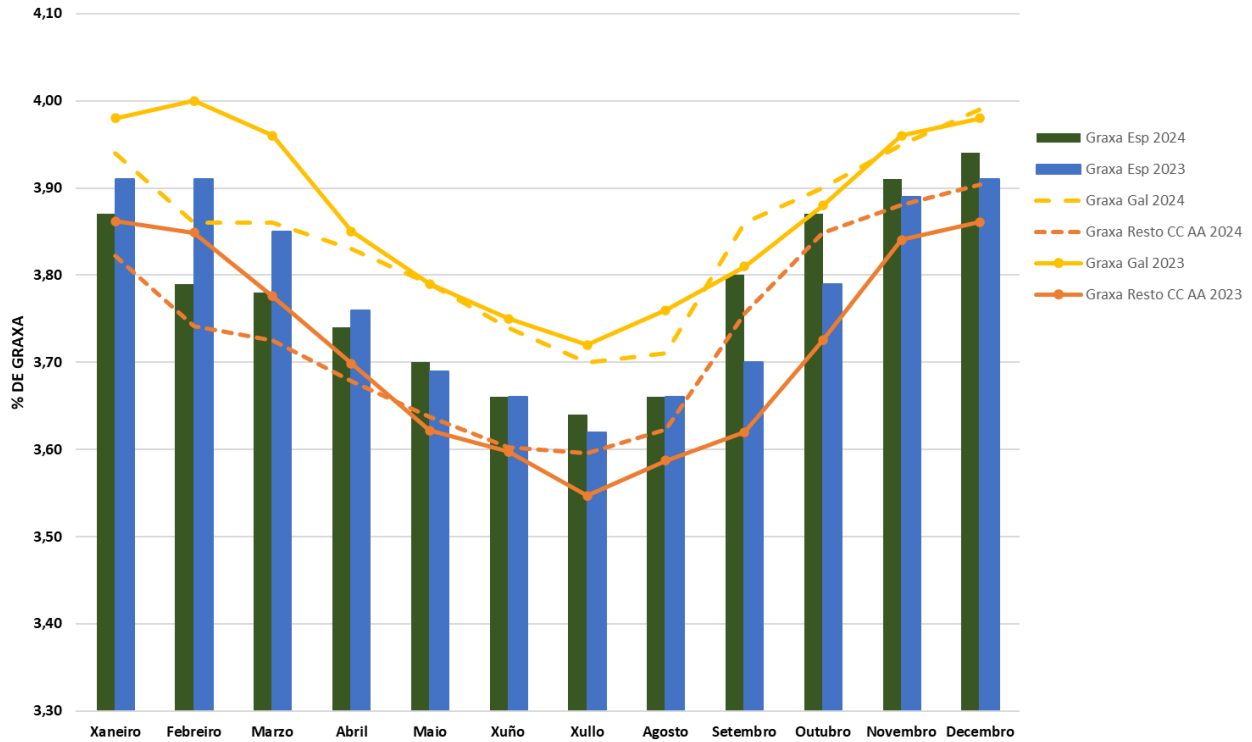

EVOLUCIÓN DA PORCENTAXE MEDIA DE PROTEÍNA EN ESPAÑA, GALICIA E RESTO DE CC AA EN 2023 E 2024

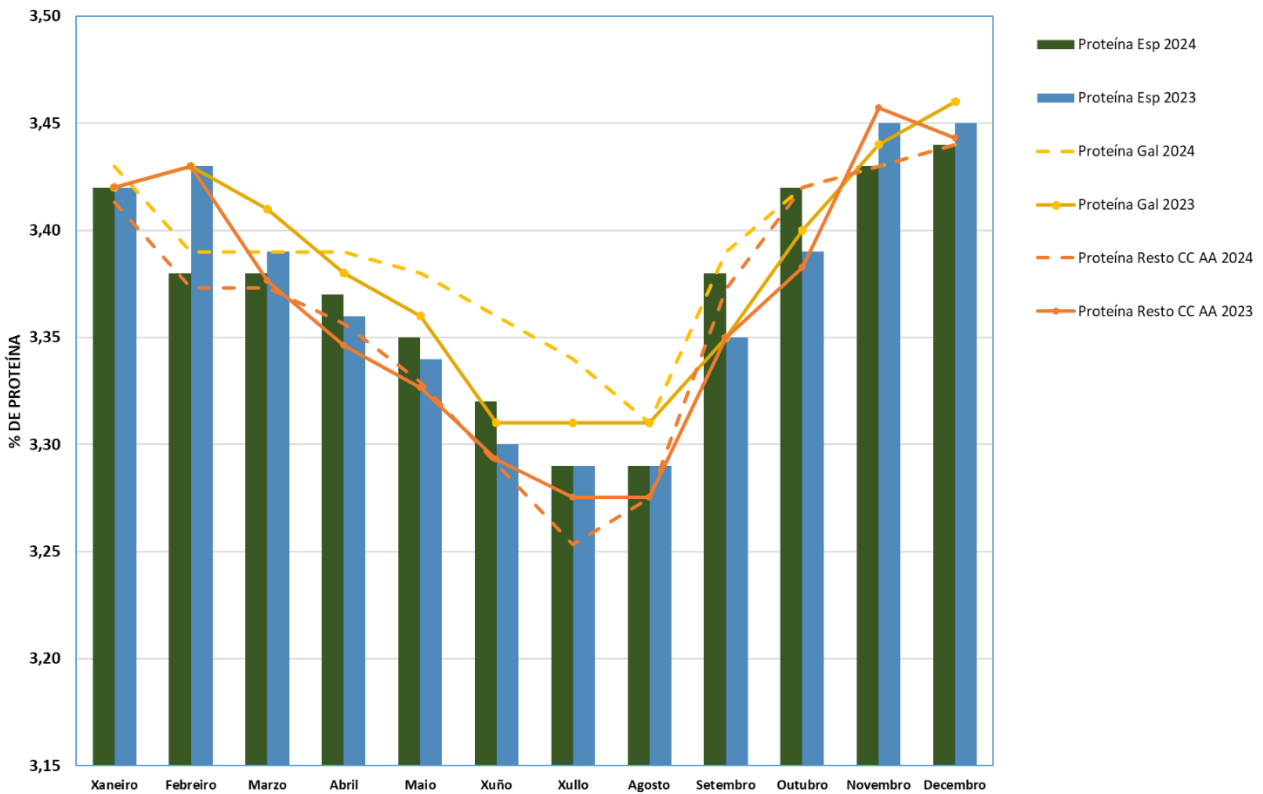



3.- EVOLUCIÓN DOS PREZOS DO LEITE EN ESPAÑA E GALICIA

| EVOLUCIÓN DO PREZO DO LEITE EN ESPAÑA (c/litro) | | | | | | | |
|---|--------------|--------------|--------------|--------------|--------------|---------------------------|------------------------------|
| | 2020 | 2021 | 2022 | 2023 | 2024 | Variación prezos 2023 (%) | |
| | | | | | | Sobre mes anterior | Sobre mesmo mes ano anterior |
| Xaneiro | 33,60 | 34,00 | 37,10 | 59,90 | 51,70 | -0,77% | -13,69% |
| Febreiro | 33,60 | 33,80 | 37,80 | 60,30 | 51,40 | -0,58% | -14,76% |
| Marzo | 33,30 | 33,70 | 38,30 | 59,50 | 51,10 | -0,58% | -14,12% |
| Abril | 33,20 | 33,60 | 42,00 | 56,00 | 48,80 | -4,50% | -12,86% |
| Maio | 32,90 | 33,50 | 43,10 | 54,30 | 48,40 | -0,82% | -10,87% |
| Xuño | 32,70 | 33,20 | 43,80 | 53,40 | 47,80 | -1,24% | -10,49% |
| Xullo | 32,50 | 33,40 | 46,30 | 53,00 | 47,30 | -1,05% | -10,75% |
| Agosto | 32,50 | 33,80 | 47,60 | 51,80 | 47,30 | 0,00% | -8,69% |
| Setembro | 32,90 | 34,20 | 49,50 | 51,50 | 48,00 | 1,48% | -6,80% |
| Outubro | 33,70 | 35,30 | 55,60 | 51,70 | 48,70 | 1,46% | -5,80% |
| Novembro | 34,10 | 36,20 | 58,70 | 52,20 | 49,20 | 1,03% | -5,75% |
| Decembro | 33,90 | 36,40 | 59,70 | 52,10 | 49,40 | 0,41% | -5,18% |
| MEDIA ANO | 33,24 | 34,24 | 46,43 | 54,68 | 49,10 | | |
| % Variación ano anterior | | 3,01% | 35,60% | 17,77% | -10,20% | | |

| EVOLUCIÓN DO PREZO DO LEITE EN GALICIA (c/litro) | | | | | | | |
|--|--------------|--------------|--------------|--------------|--------------|---------------------------|------------------------------|
| | 2020 | 2021 | 2022 | 2023 | 2024 | Variación prezos 2023 (%) | |
| | | | | | | Sobre mes anterior | Sobre mesmo mes ano anterior |
| Xaneiro | 32,60 | 33,00 | 35,90 | 58,80 | 49,50 | 0,00% | -15,82% |
| Febreiro | 32,40 | 32,70 | 36,60 | 58,90 | 49,00 | -1,01% | -16,81% |
| Marzo | 32,30 | 32,90 | 37,90 | 58,50 | 49,00 | 0,00% | -16,24% |
| Abril | 32,40 | 32,80 | 40,90 | 53,30 | 46,30 | -5,51% | -13,13% |
| Maio | 32,10 | 32,70 | 42,00 | 52,20 | 45,90 | -0,86% | -12,07% |
| Xuño | 31,90 | 32,50 | 43,10 | 51,70 | 45,60 | -0,65% | -11,80% |
| Xullo | 31,80 | 32,50 | 44,70 | 51,30 | 45,20 | -0,88% | -11,89% |
| Agosto | 31,60 | 32,70 | 46,20 | 49,00 | 44,80 | 0,88% | -8,57% |
| Setembro | 32,00 | 33,30 | 48,30 | 48,90 | 45,80 | -2,23% | -6,34% |
| Outubro | 32,70 | 34,20 | 53,00 | 49,10 | 46,30 | -1,09% | -5,70% |
| Novembro | 32,90 | 35,00 | 57,60 | 49,20 | 46,60 | -0,65% | -5,28% |
| Decembro | 32,90 | 35,60 | 58,60 | 49,50 | 47,20 | -1,29% | -4,65% |
| MEDIA ANO | 32,30 | 33,32 | 45,28 | 52,54 | 46,76 | | |
| % Variación ano anterior | | 3,16% | 35,89% | 16,03% | -11,00% | | |



PREZO DO LEITE PAGADO A PRODUTORES EN ESPAÑA (c/litro)

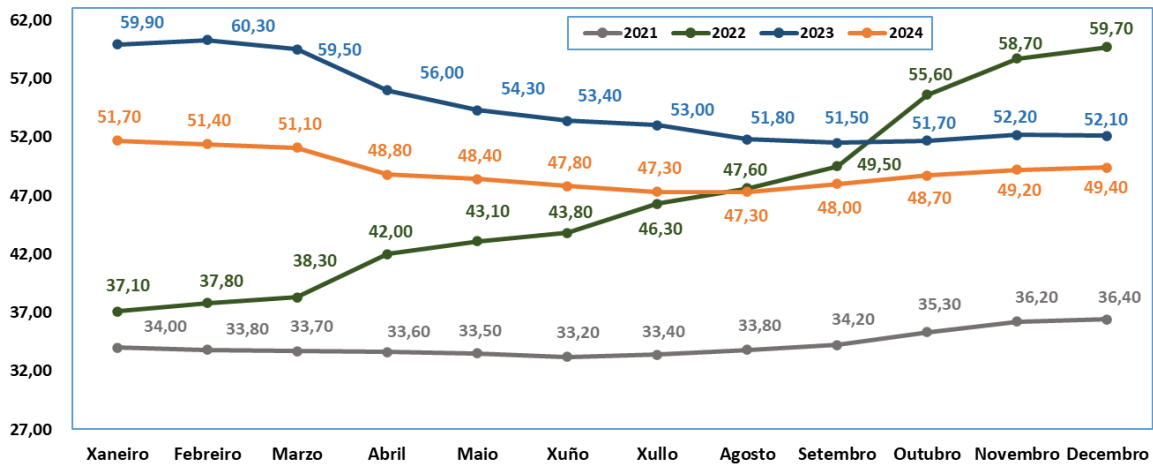

PREZO DO LEITE PAGADO A PRODUTORES EN GALICIA (c/litro)

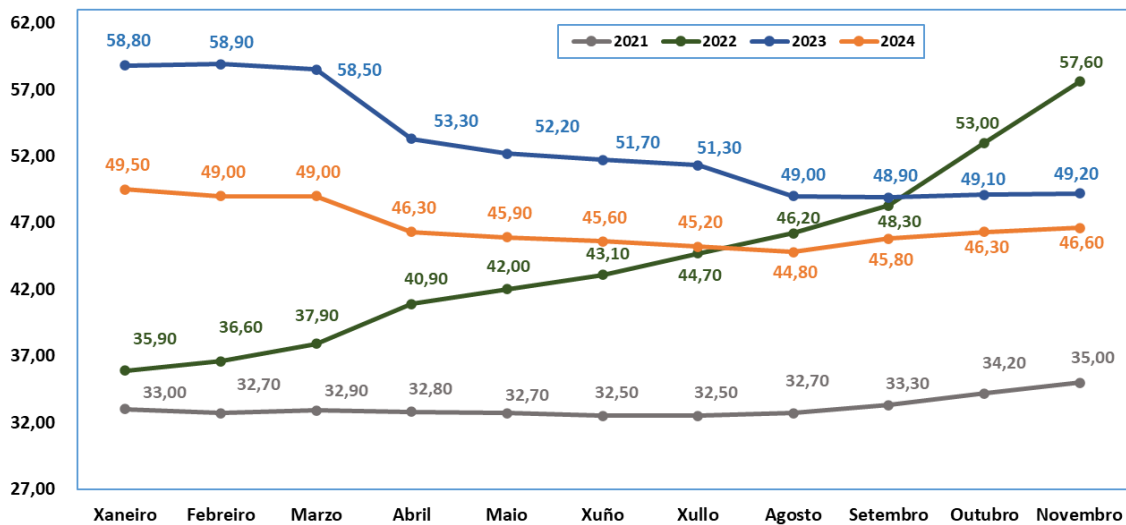



PREZO DO LEITE PAGADO A PRODUTORES EN ESPAÑA E GALICIA 2020 - PRESENTE (c/litro)

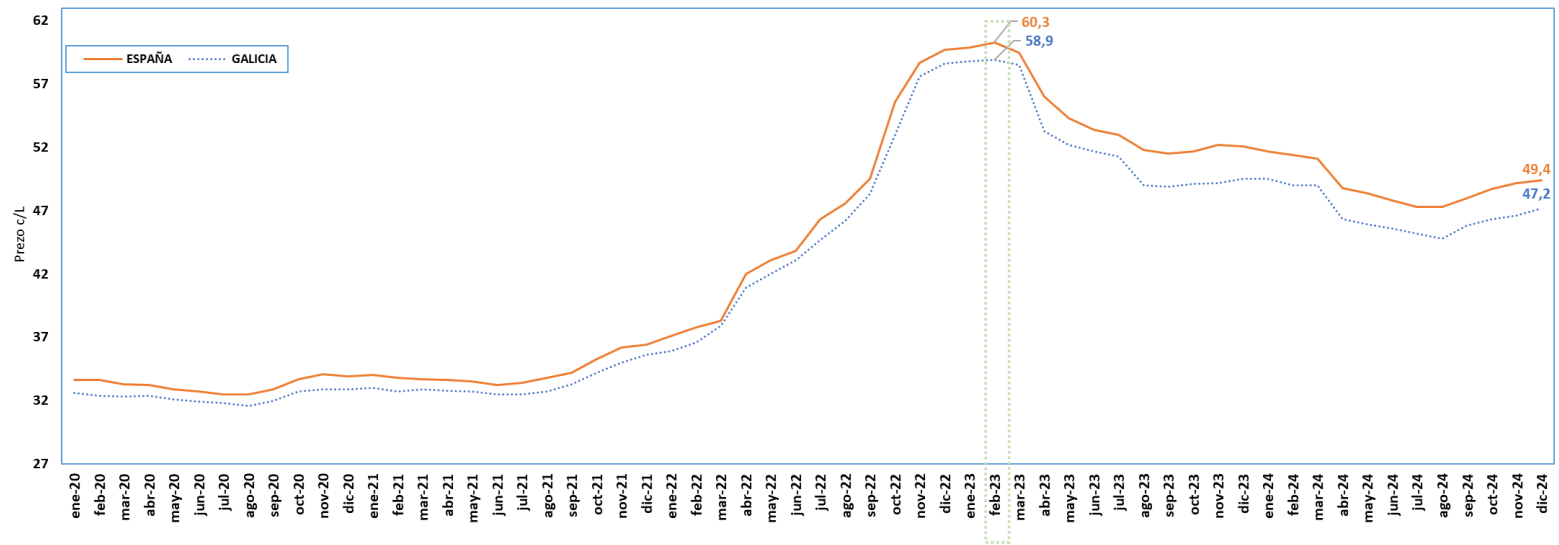

DIFERENCIAL DE PREZOS ENTRE ESPAÑA E GALICIA 2020 - PRESENTE (c/litro)

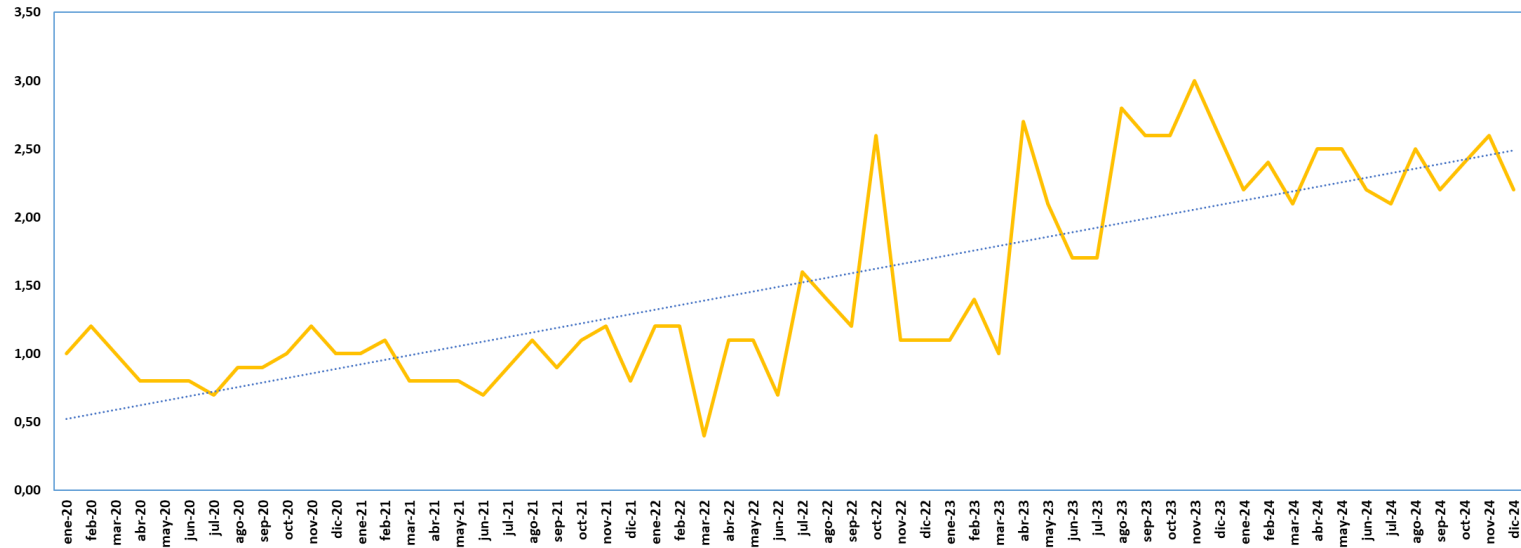



PREZOS DO LEITE EN ESPAÑA, SEGUNDO CC AA (c/litro)

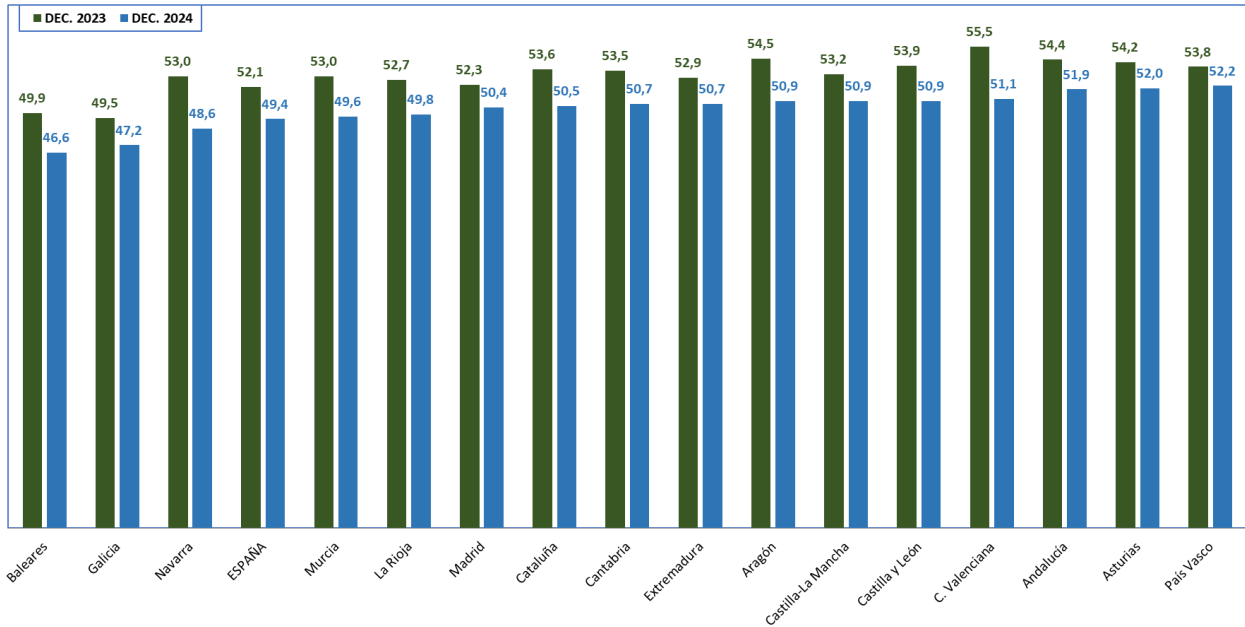

PREZOS ESTANDARIZADOS DO LEITE EN ESPAÑA (c/litro)

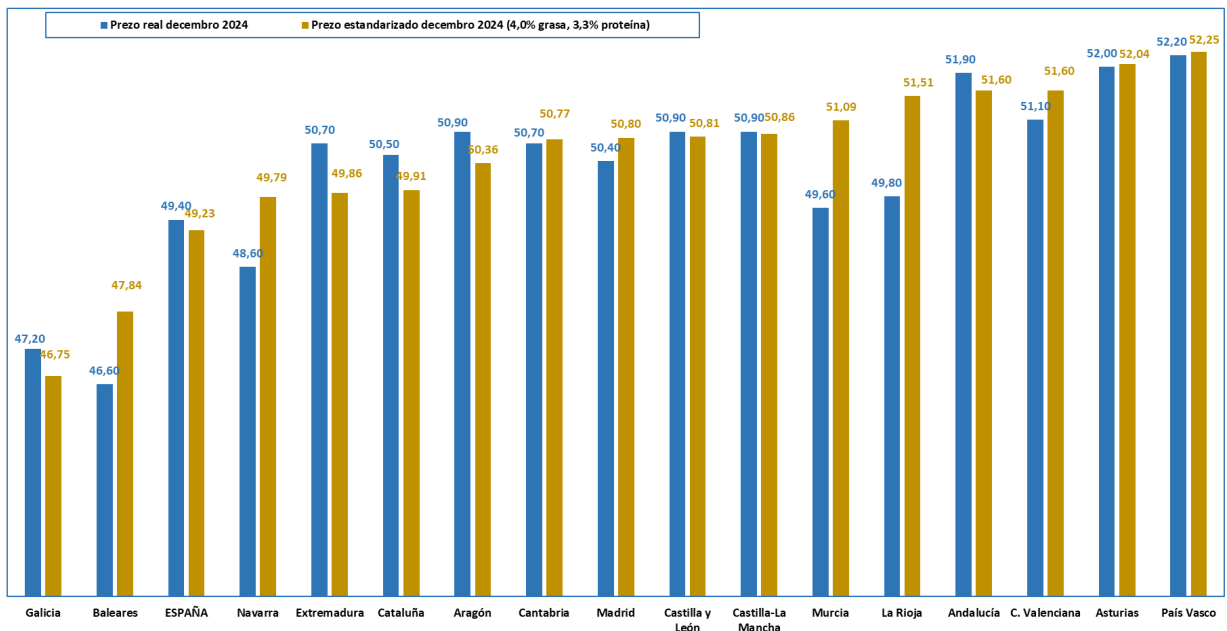

EVOLUCIÓN DOS PREZOS DO LEITE XANEIRO 2018 A DECEMBRO 2024 (€/100 Quilos)

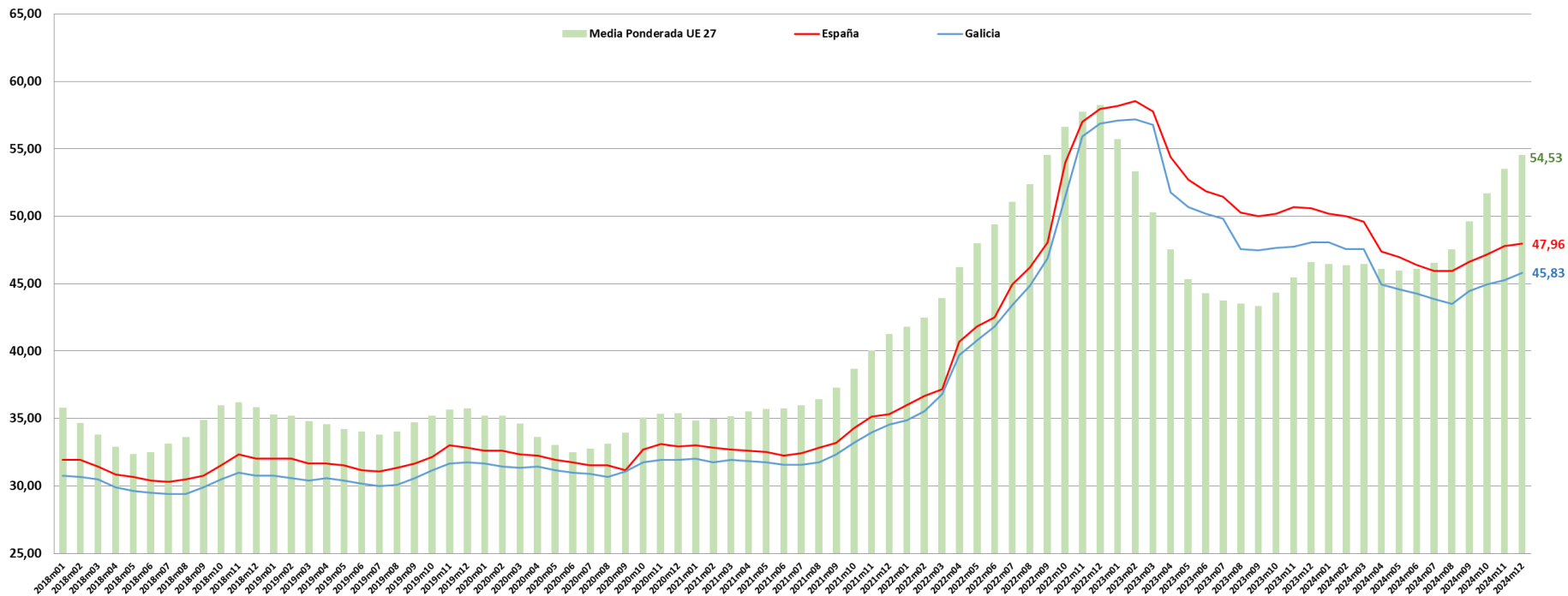

Nota: esta gráfica foi elaborada a partir da información publicada polo MMO. Os datos para Galicia e España proceden da información mensual publicada polo MAPA, que serve de base para a elaboración deste documento.



4.- ENTREGAS DE LEITE ECOLÓXICO EN ESPAÑA E GALICIA

Entregas de leite ecolóxico diciembre 2024 (t)

España: 3.317 t
Prezo medio: 61,9 c/L

Galicia: 1.812 t
Prezo medio: 61,3 c/L

